

Handleiding Keijers Computer Assistance Livedrive back-up software



Auteur: Keijers.com
Datum: Vrijdag 29 januari 2016
Product: Livedrive back-up software
Versie: 3.1
Circulatielijst: Gebruikers Livedrive

Voorwoord

Voor u ligt de handleiding voor het installeren en uitvoeren van Livedrive back-up software geleverd door Keijers Computer Assistance.

De Livedrive software wordt gebruikt om bestanden te back-uppen en deze ook terug te halen.

Aangezien Livedrive nog niet in het Nederlands beschikbaar is, is deze handleiding opgesteld voor het duidelijk uit te voeren van de Livedrive software bij het eerste gebruik.

Er wordt duidelijk met stappen aangegeven welke handelingen u mag verrichten voor het back-uppen en terughalen van uw bestanden.

Ons advies is dit te laten controleren door een van onze medewerkers zodat we problemen kunnen voorkomen.

Inhoudsopgave

Voorwoord	2
Stap 1. Het installeren van de Livedrive software	4
Stap 2. Instellen van Livedrive.....	8
Stap 2. Het toevoegen van mappen.	13
Stap 3. Gebruiken van de restore software (Geavanceerde gebruikers)	17

Stap 1. Het installeren van de Livedrive software

Na het aanvragen van een Livedrive account ontvangt u een e-mail met daarin de informatie voor het gebruiken van uw account.

Als eerst ontvangt u een e-mail met de desbetreffende informatie voor het gebruiken van de software. Hierin staan o.a. de download link van de software, uw gebruikersnaam en uw wachtwoord.

1. Als u gebruik wil maken van de software dan **Klikt** u op de **link** die in de ontvangen **e-mail** staat.
2. Na dat u op de **link geklikt** heeft krijgt u een **inlogscher**m. **Log hier in** met de **gegevens** van de ontvangen e-mail.

Zodra het **inloggen** gelukt is krijgt u toegang to u eigen **omgeving** van Livedrive. Op deze pagina staan **download knoppen** om de software te downloaden

3. **Kies** uit de gegeven **opties** de **gewenste versie**.

Download Livedrive

Windows



Download for Windows

Windows Vista SP2+

Livedrive also available for...

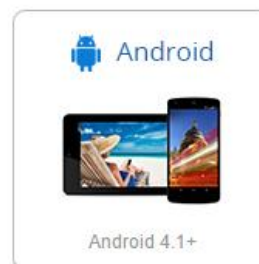

Het **programma** zal **gedownload** worden. U kan dit **programma** vervolgens **openen** door er op **te klikken**.

Het scherm zal hierna meerderkeren vragen of het **programma wijzigingen mag aanbrengen**.

4. Klik bij alle schermen **“ja of toestaan”**



*Dit is een voorbeeld scherm

Er komt een nieuw **Scher**m tevoorschijn.

5. Vul hier u **e-mailadres** en **wachtwoord** in die u ontvangen heeft in de e-mail. Klik vervolgens op **Next**.

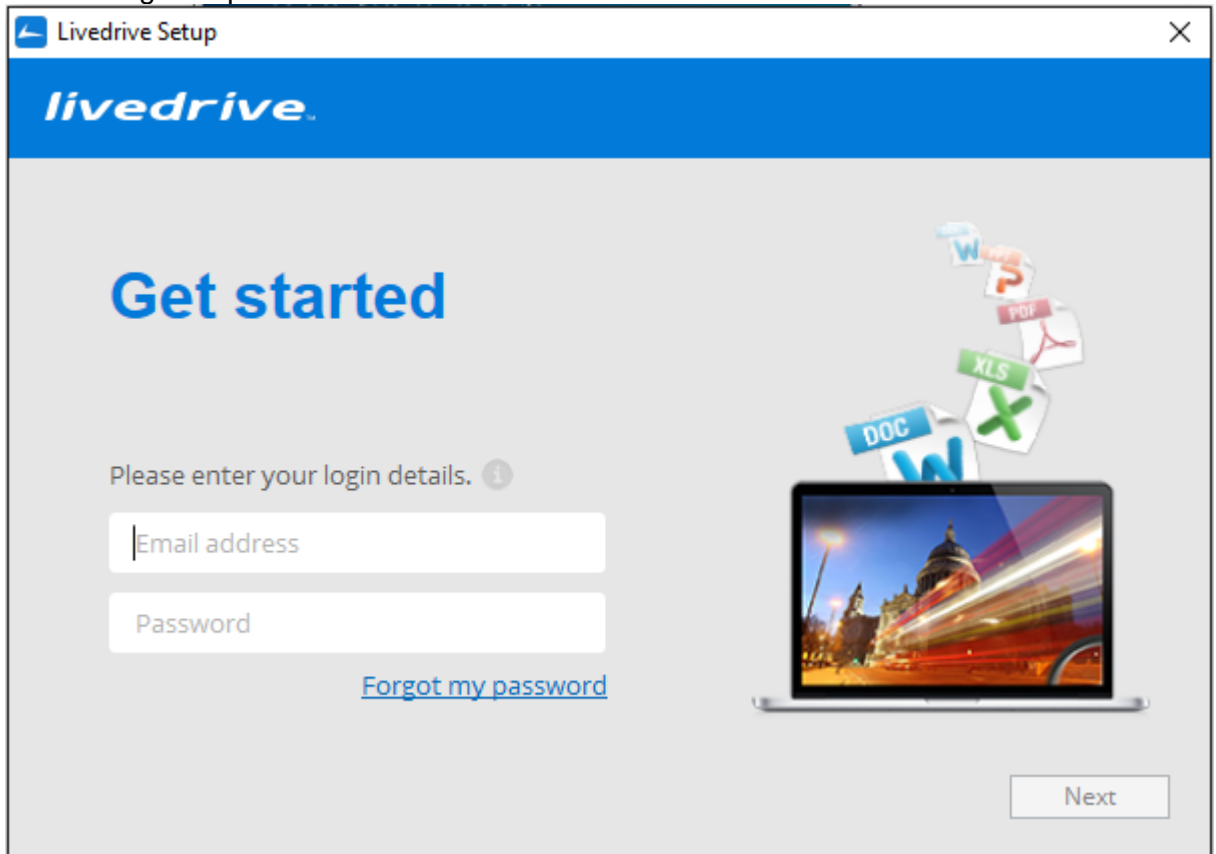

The screenshot shows a window titled "Livedrive Setup" with a blue header containing the "livedrive" logo. The main content area has a light gray background with the text "Get started" in large blue font. Below this, it says "Please enter your login details." followed by an information icon. There are two input fields: "Email address" and "Password". A blue link "Forgot my password" is positioned below the password field. On the right side, there is an illustration of a laptop displaying a city scene at night, with several document icons (DOC, XLS, PDF, W, S) floating above it. A "Next" button is located in the bottom right corner of the window.

Livedrive gaat uw gegevens controleren.

6. Klik vervolgens op **Next**. Rechts onder in het venster.
7. Hierna **Verschijnt** er een ander **Scherm**. **Klik** hier bij op **Finsh**.

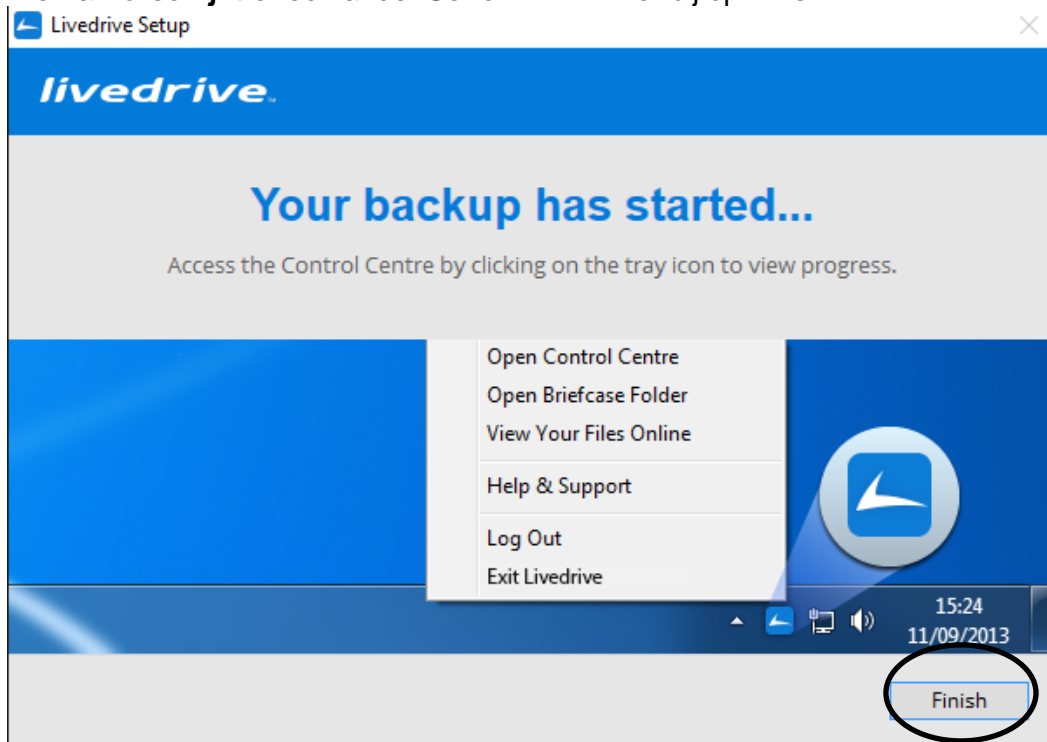

8. Vervolgens verschijnt er nog een scherm. Druk hier bij op **Next**.

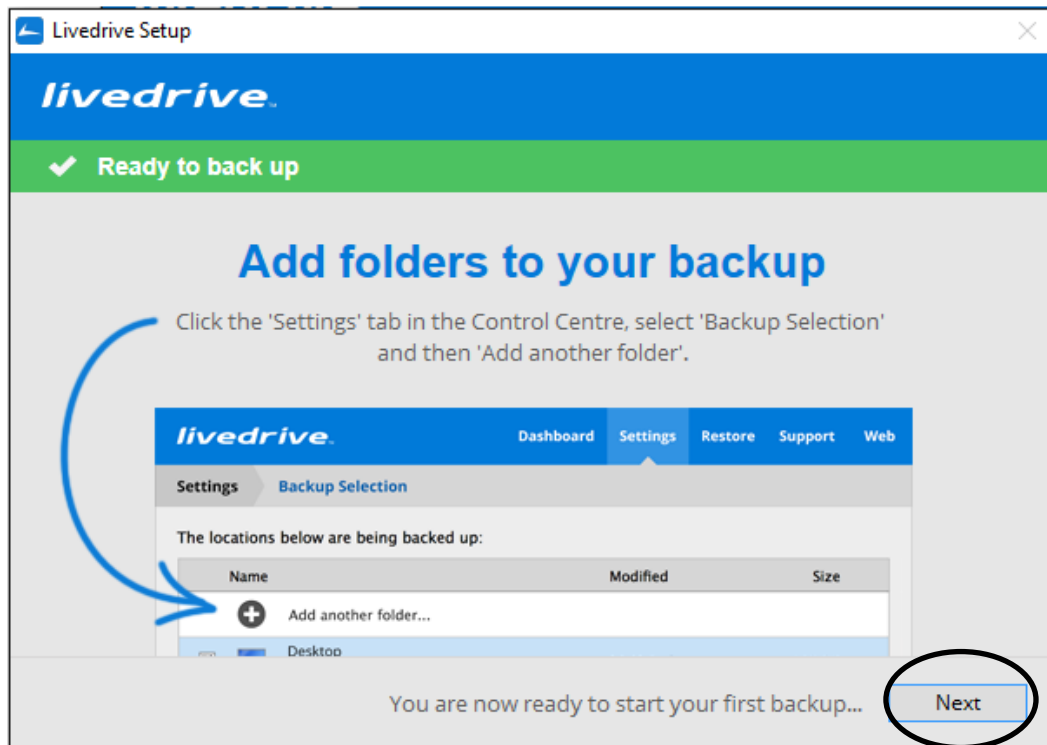

Stap 2. Instellen van Livedrive.

1. **Klik vervolgens op settings**

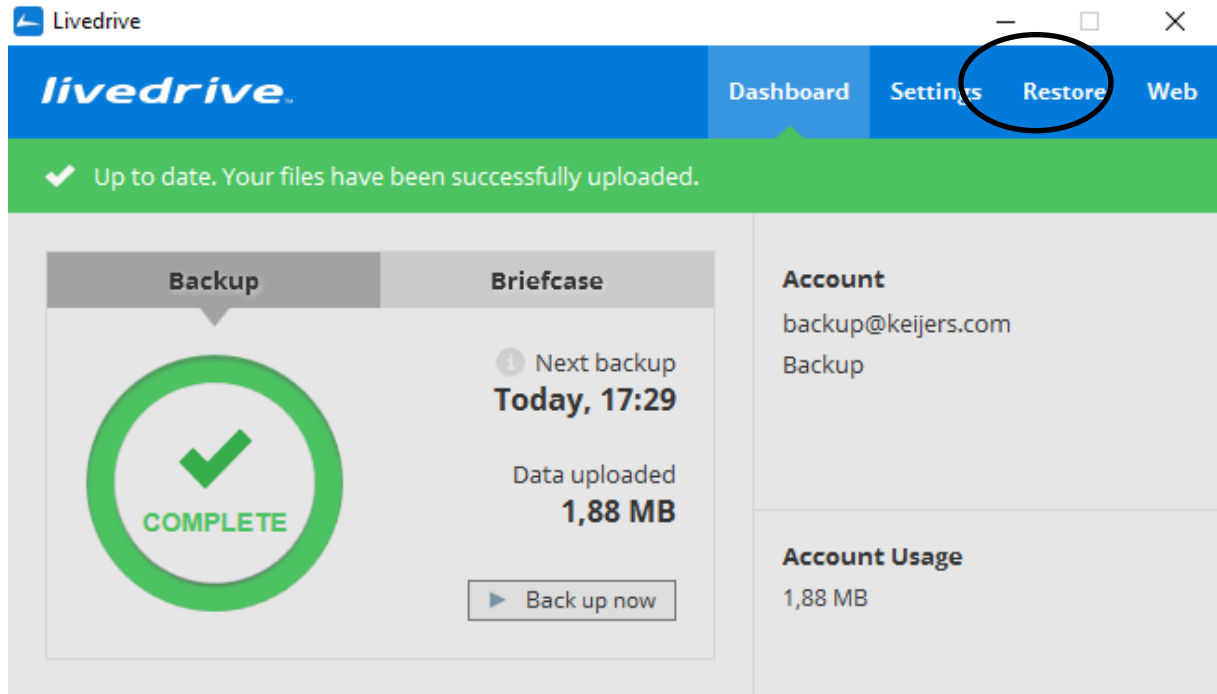

2. **Klik op advance.**

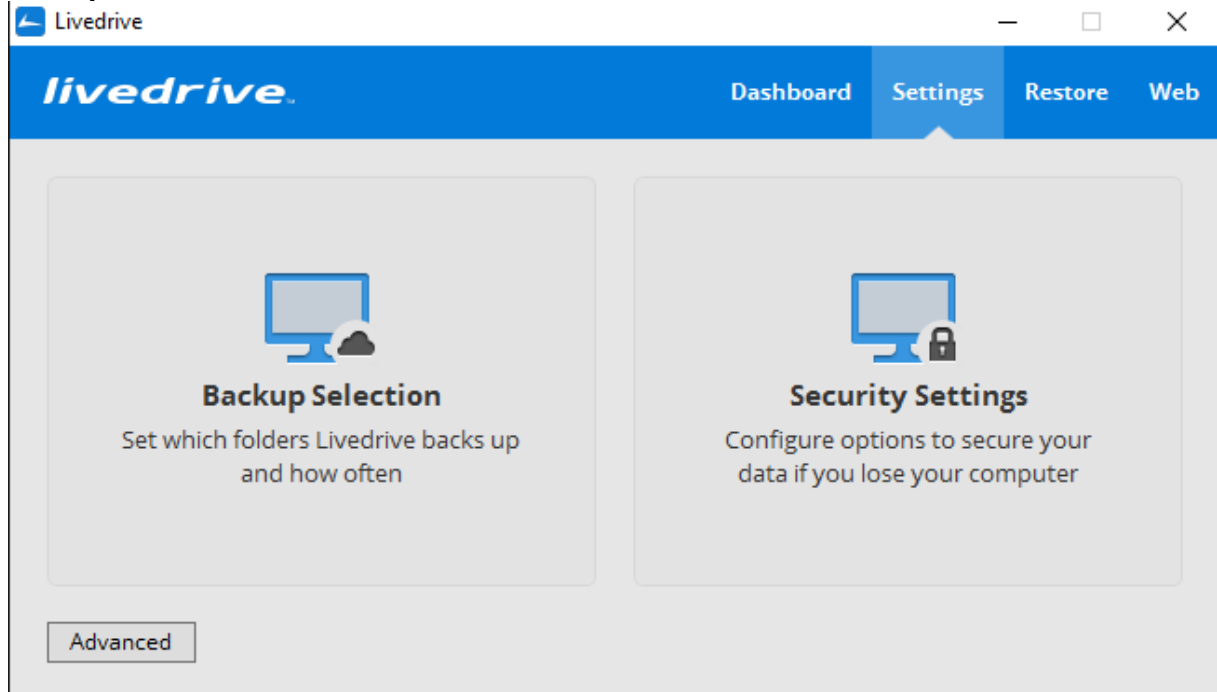

3. Klik op Backup exclusions

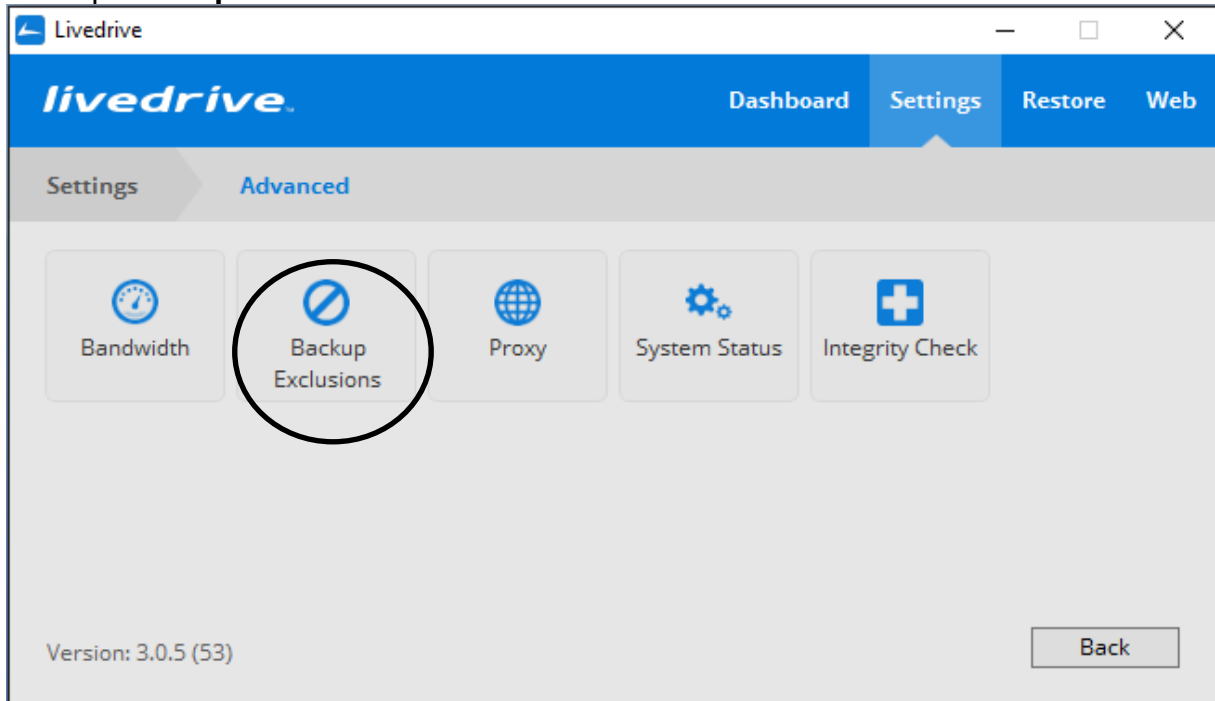

4. Klik op exclude file types

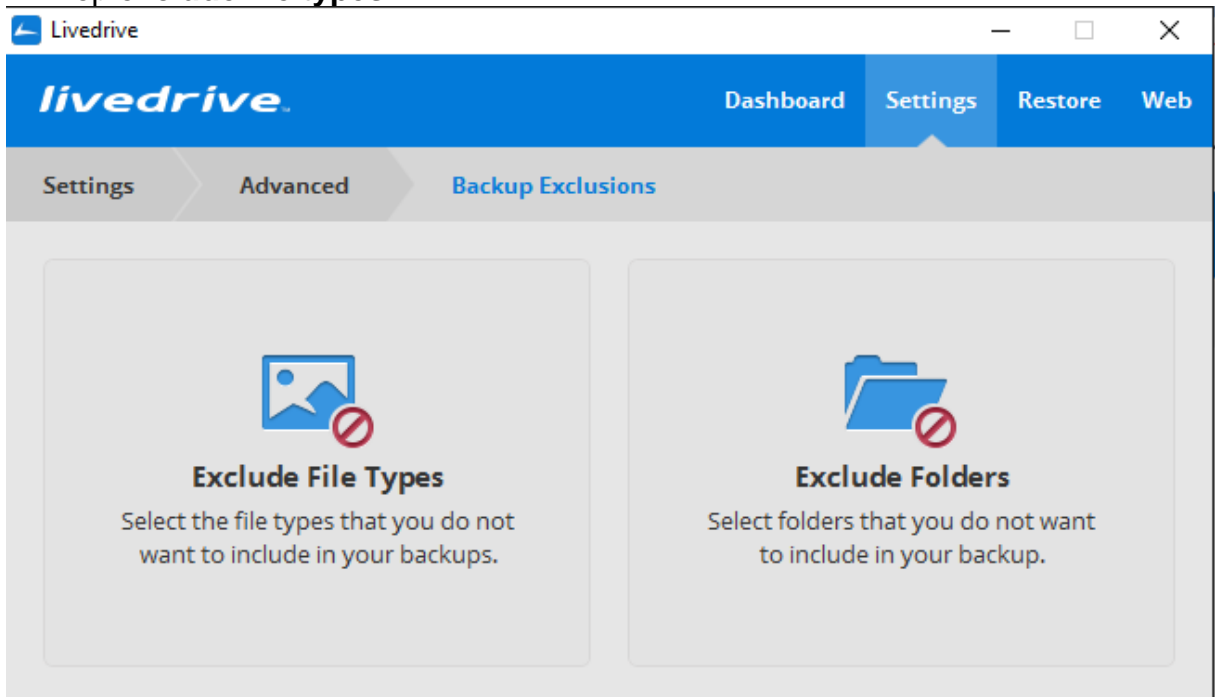

5. **Klik** in de **lijst** en **Klik** daarna op **Remove**.

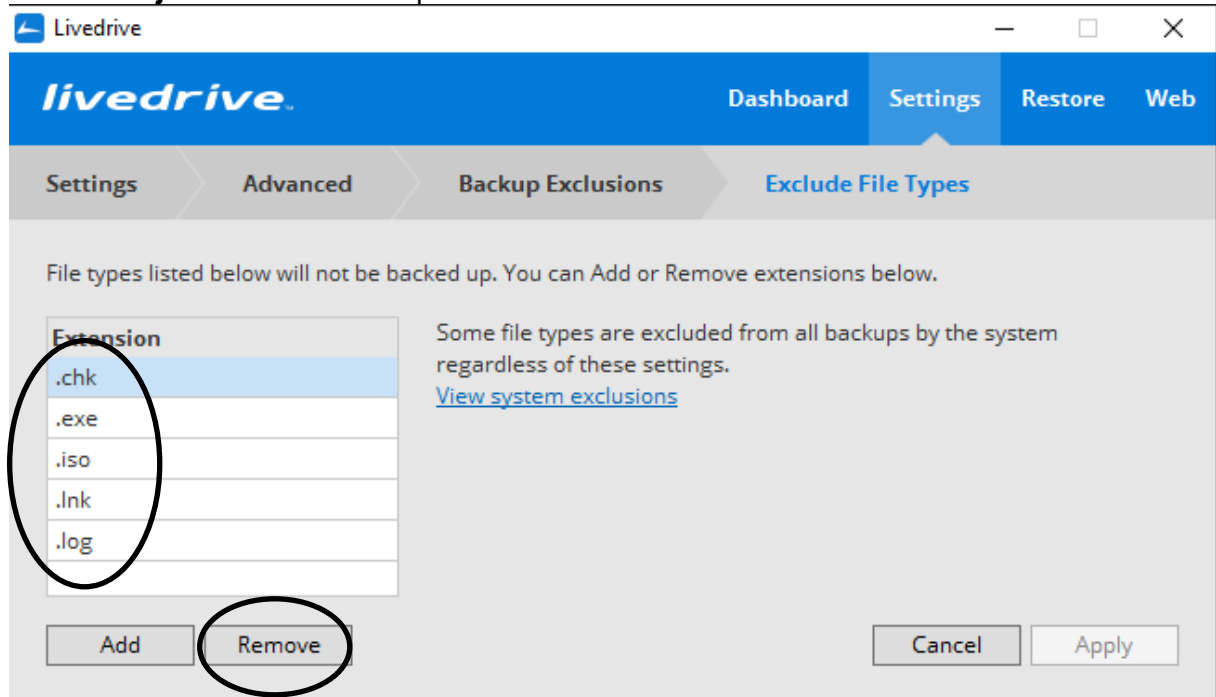

6. Blijf dit **proces herhalen** tot dat de **lijst leeg** is.
7. **Klik** vervolgens op **add** en **type .tmp** en druk dan op **enter**

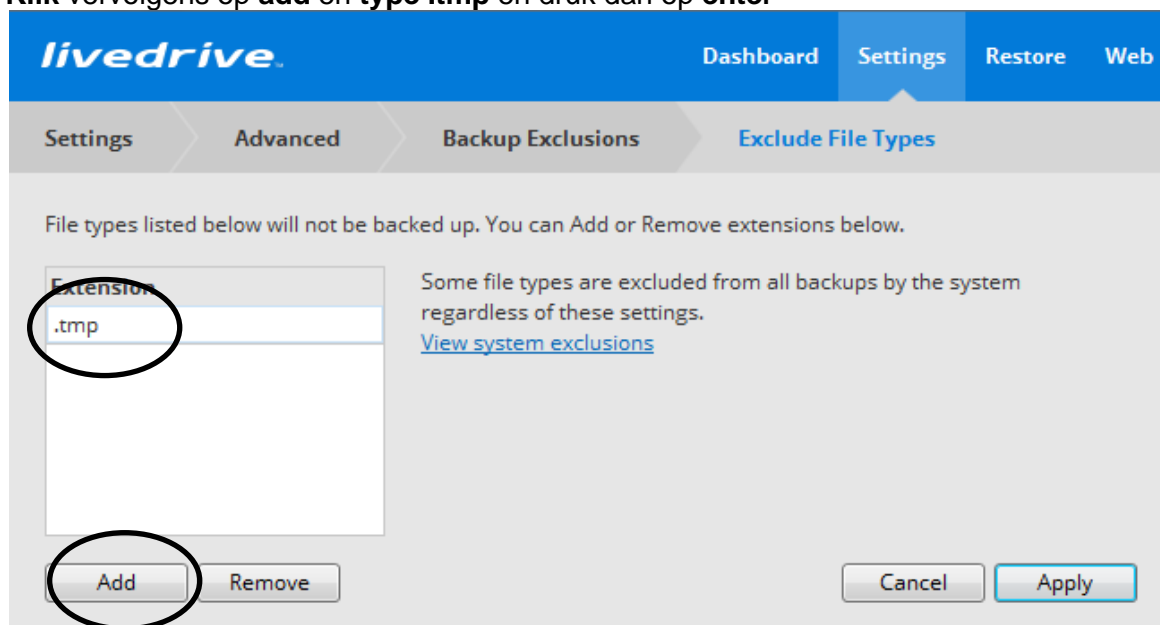

8. Klik op **dashboard**.

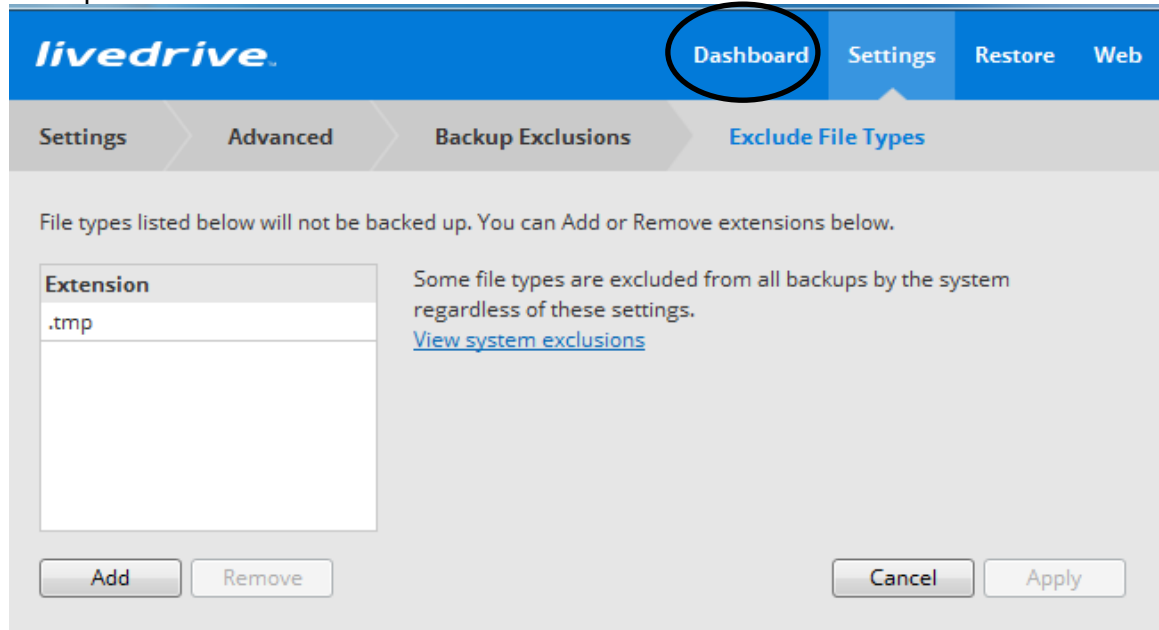

Stap 2. Het toevoegen van mappen.

In deze stap zullen we de mappen die geback-uppt moeten worden. Wij adviseren dat u ons even contacteert zodat wij u hier bij kunnen ondersteunen zodat er niks verkeerd gaat.

Na het installatie proces zal u het volgende scherm voor u zien.

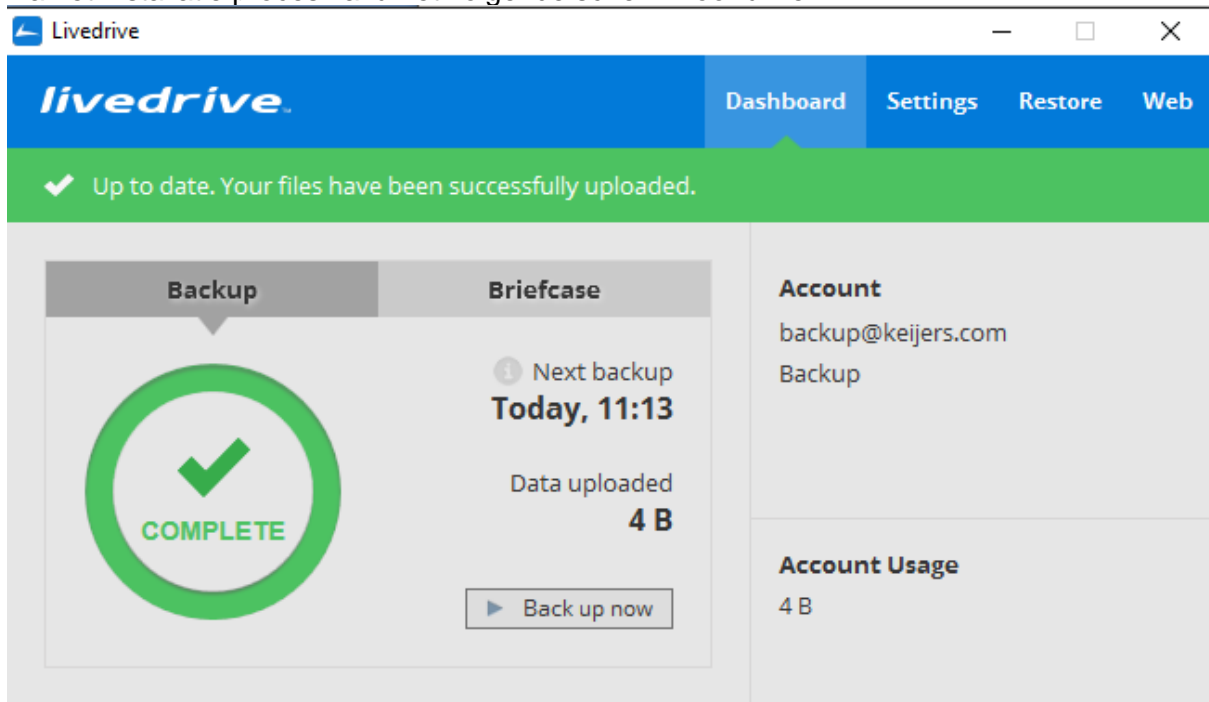

Indien dit niet het geval is dan **klikt** u op het **Livedrive logo** met de **rechtermuisknop** en **klikt** u **open control centre** aan.

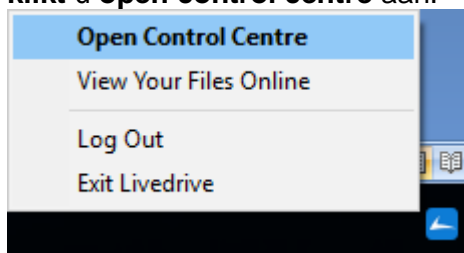

1. **Klik op de knop Settings.**

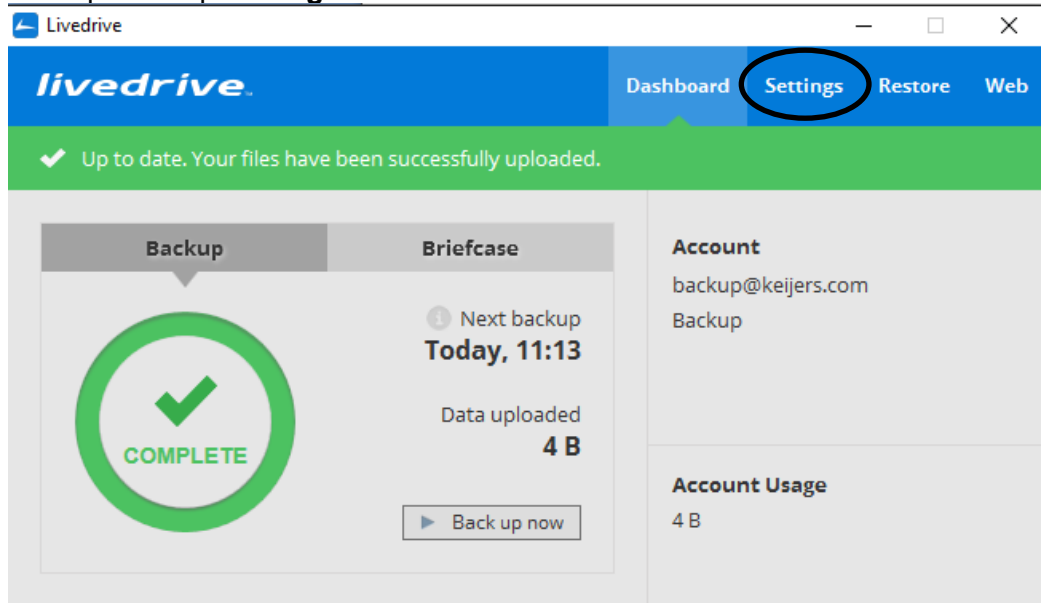

2. **Klik op Backup selection.**

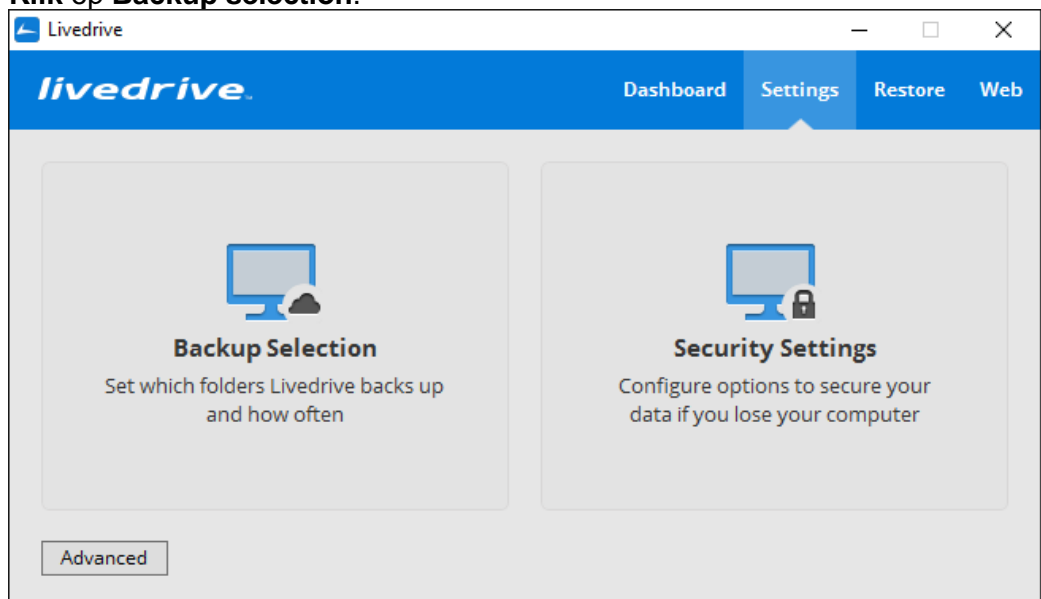

Hier ziet u verschillende mappen staan. De **afgevinke** mappen worden **geback-upt**.

3. Klik op **Add another folder.**

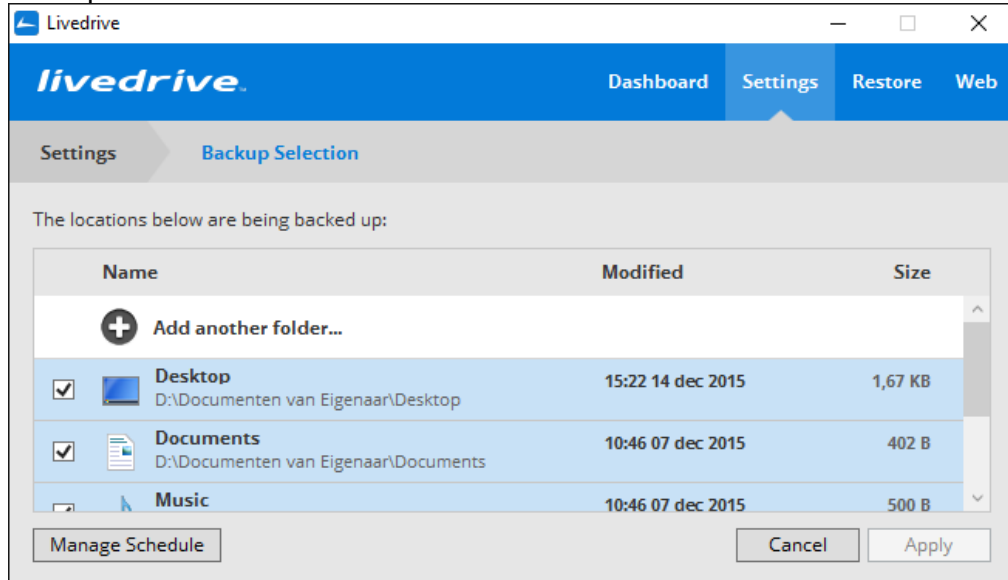

4. Nu kiest u **de locatie van de mappen**. Dit doet u door **het gewenste pad te volgen**.

5. Zodra u het bestand heeft gevonden kan u het **toevoegen** aan de back-up door op **add te klikken**.

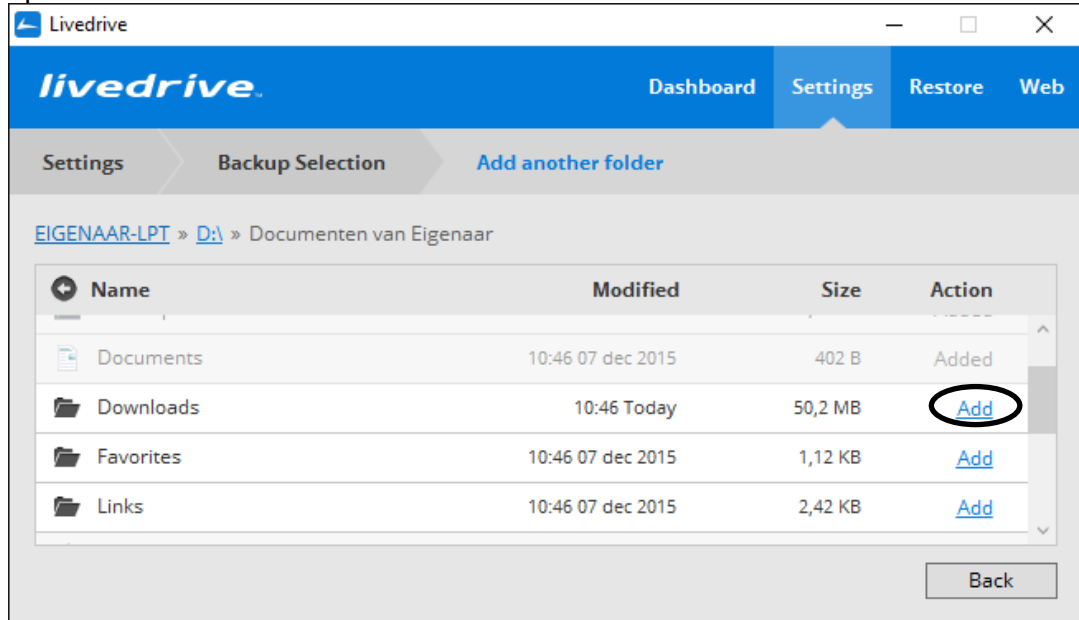

6. Dit proces **herhaalt** u tot u **alle mappen** die u wilt **opslaan heeft toegevoegd**.

7. Als dit gedaan is dan **klikt** u op **Apply**

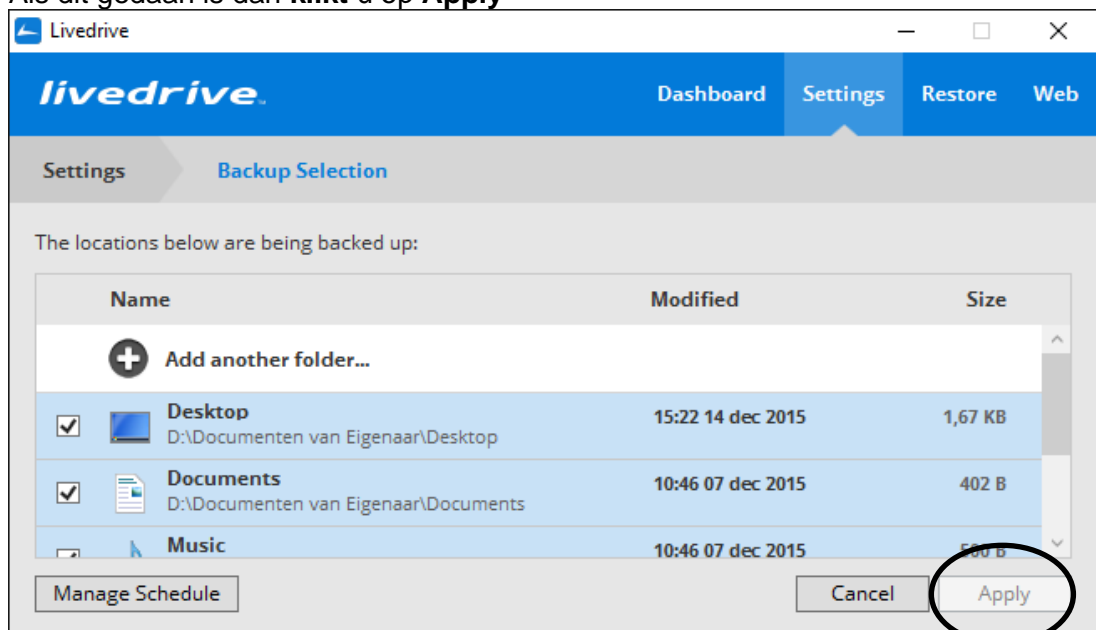

Stap 3. Gebruiken van de restore software (Geavanceerde gebruikers)

Wij Adviseren u om ons te contacteren zodat er zich geen problemen voor doen.

Er zal nu uitgelegd worden hoe deze software gebruikt kan worden bij het terugzetten van geback-upte documenten.

1. U **klikt** met de **rechtermuisknop** op het **Livedrive logo** en **klikt** op **open control centre**

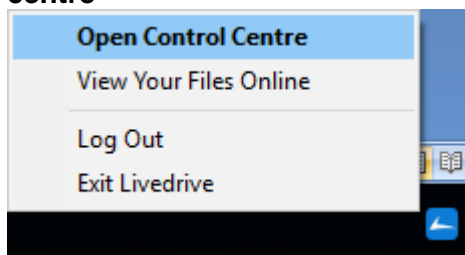

2. Er verschijnt een scherm op dit scherm **klikt** u op **Restore**.

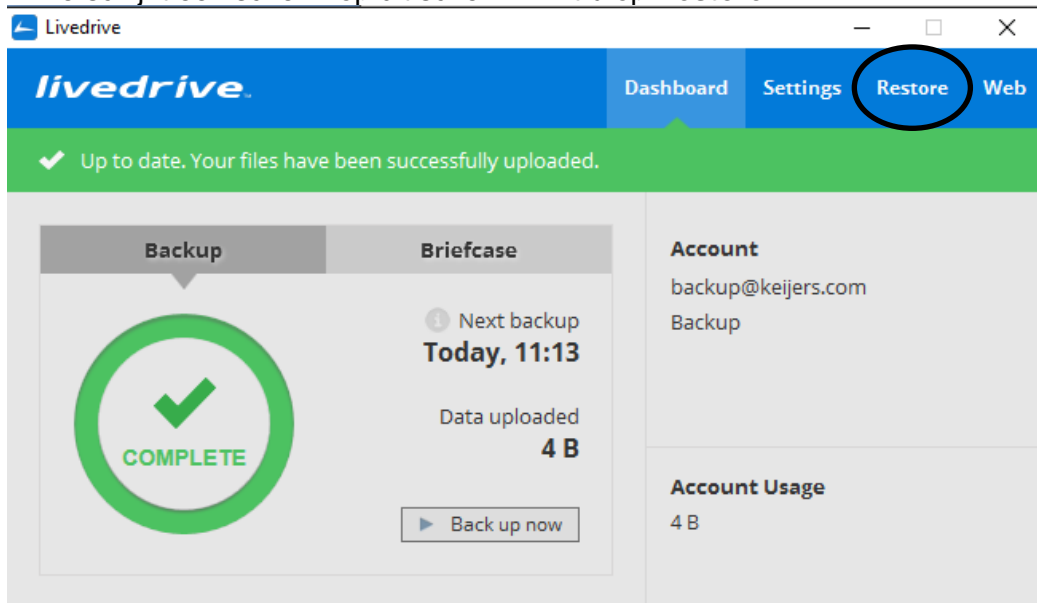

3. U selecteert uw apparaat door deze aan te klikken.

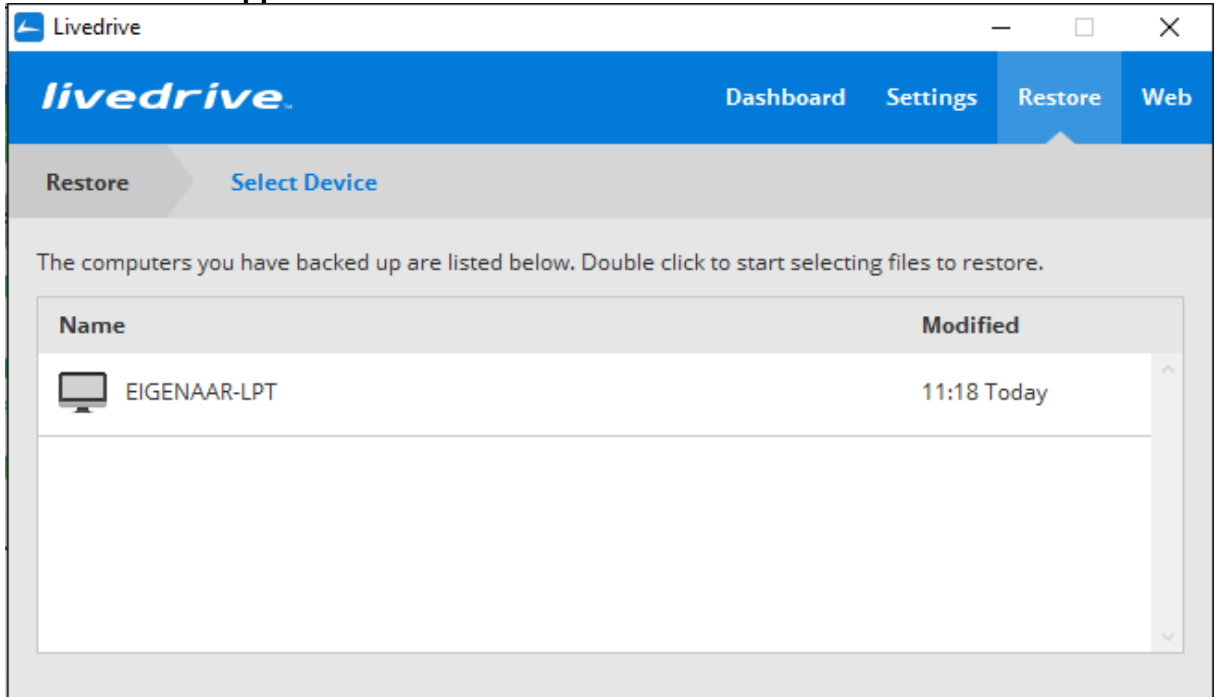

4. Als u een map wil terugzetten dan klikt u op restore.

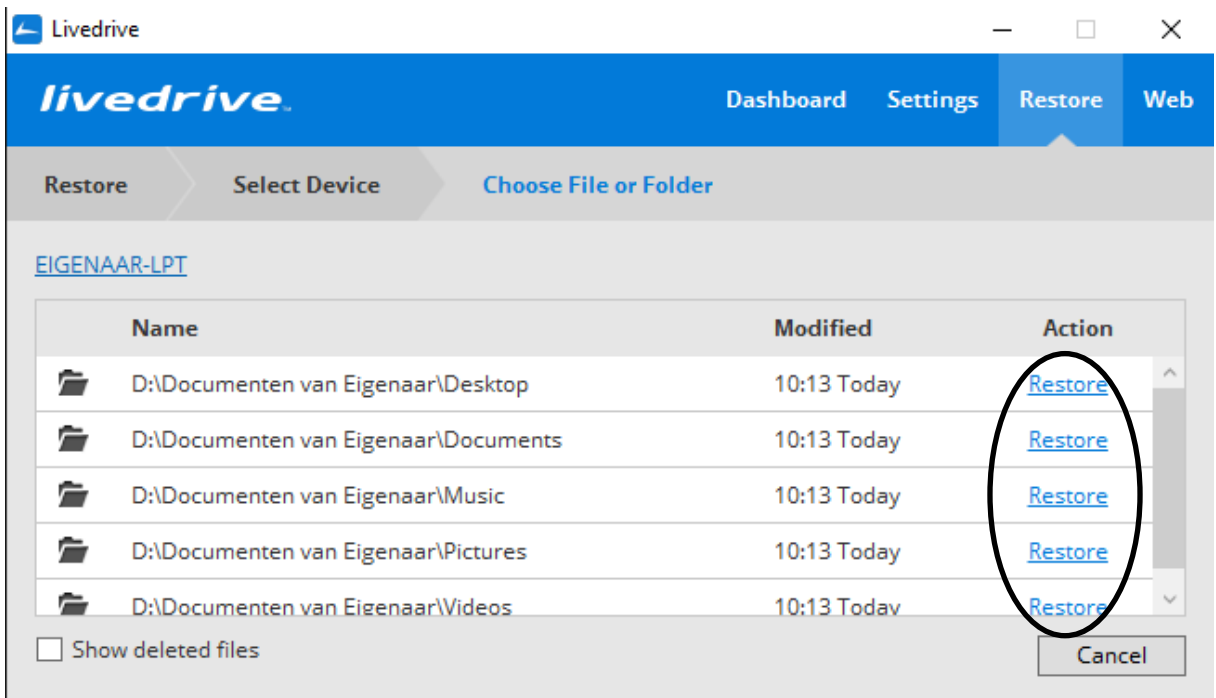

5. U kiest de Plaats waar u de map terug wil zetten door op **browse** te klikken

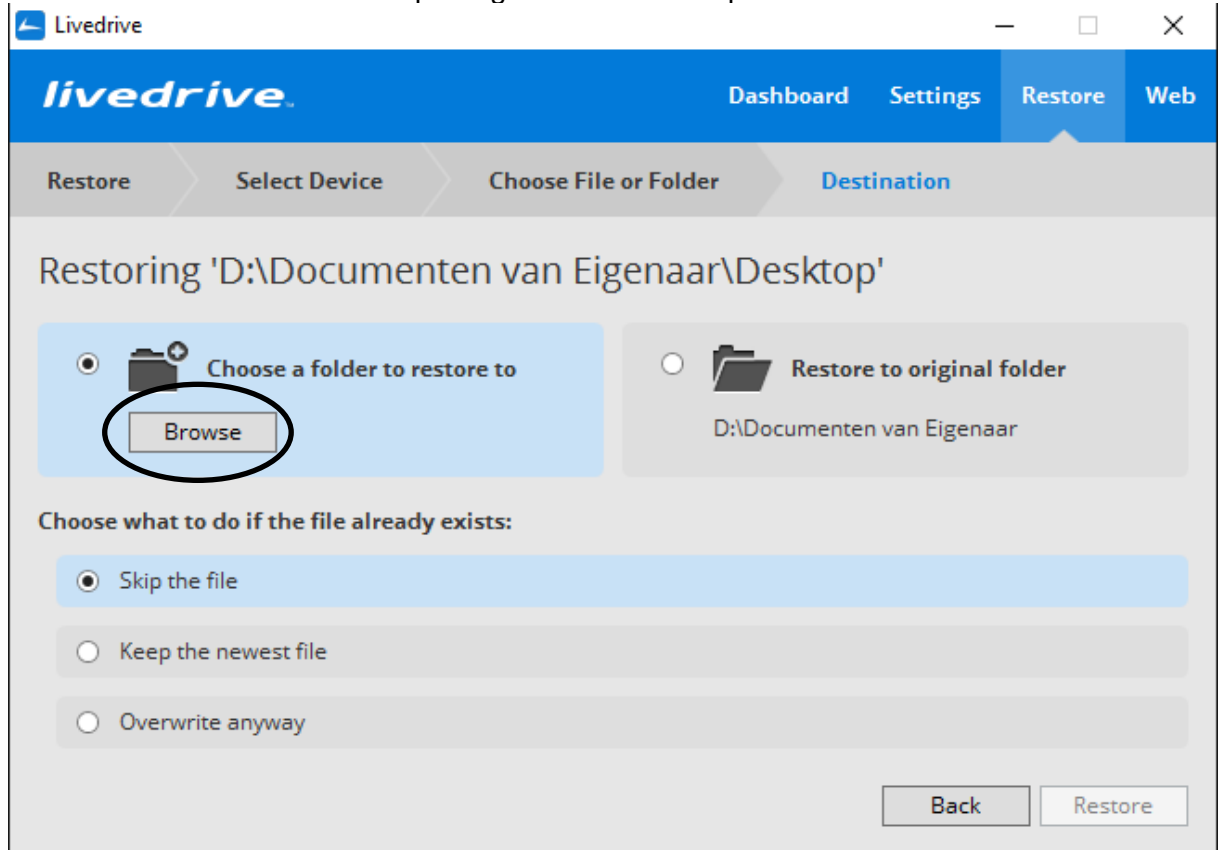

6. Er verschijnt een venster. In dit venster kan u **de juist map selecteren**. Zodra u de **map** heeft **geselecteerd** klikt u op **OK**

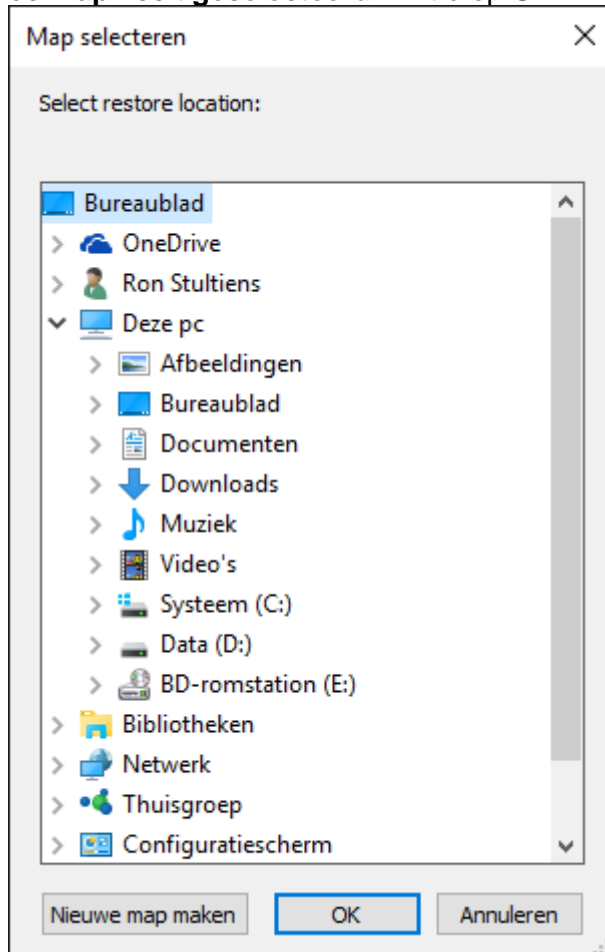

7. U kunt **kiezen** wat er met **Mappen en bestanden** moet gebeuren als deze al in de gewenste map staan.

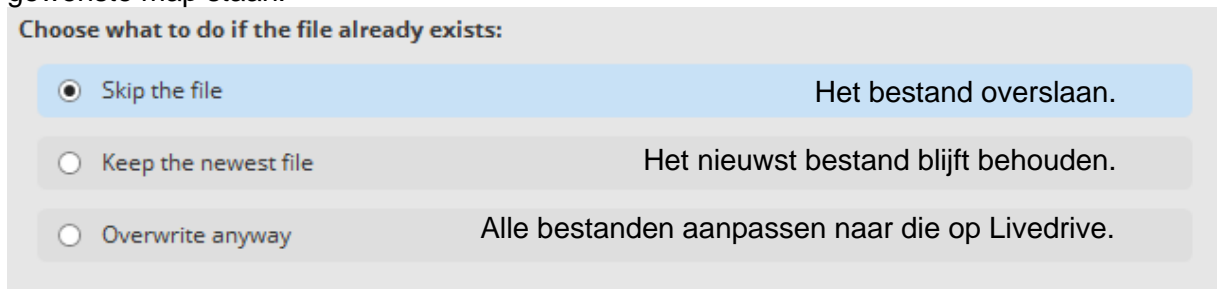

8. Zodra alles juist is ingesteld **klikt** u op **restore**.

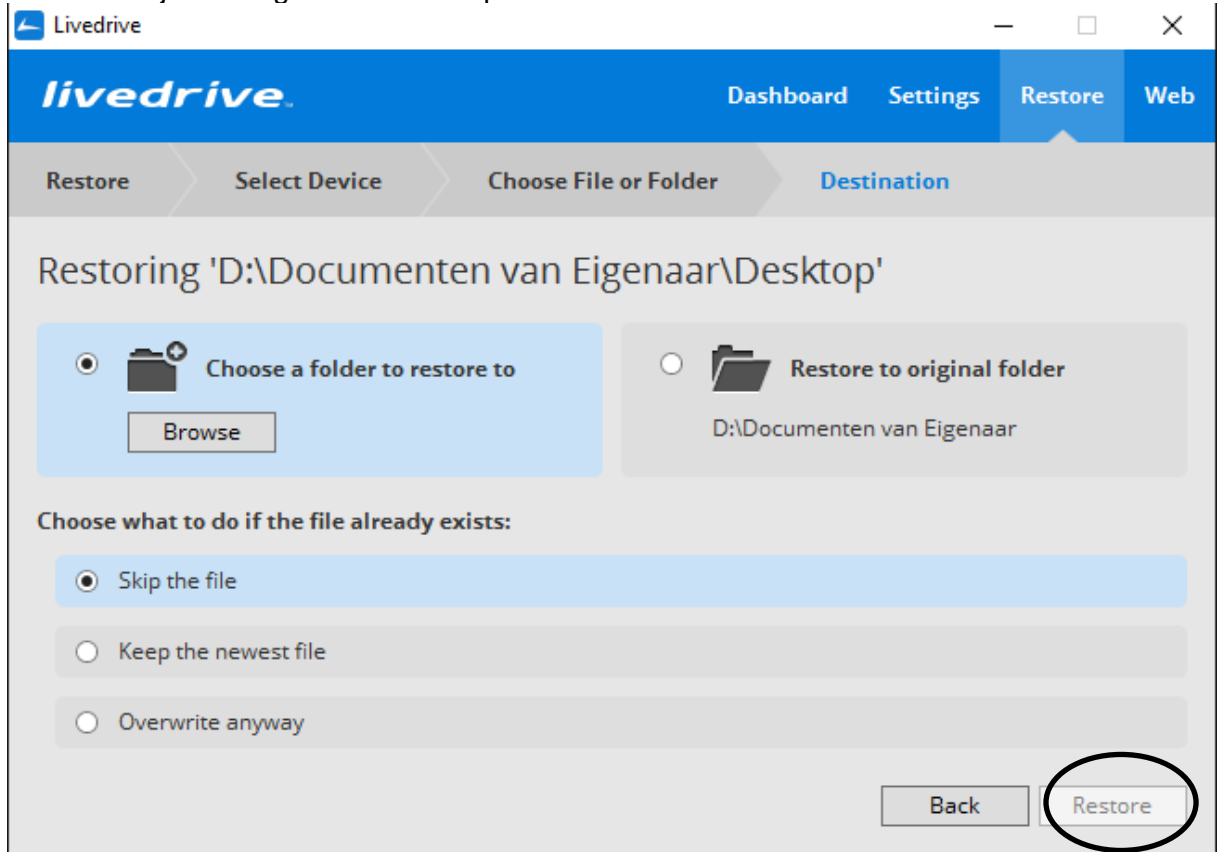

Hierna zal hij de bestanden van Livedrive over zetten. Zodra er geladen is dan zijn de bestanden gereed voor gebruik.